



Long-Term Care Home Update

Community Newsletter



Julio 2021

Un repaso sobre el progreso del centro en el mes de julio

El 28 de julio del 2020, casi exactamente un año atrás, el gobierno de Ontario anunció que colaboraría con Lakeridge Health and Infrastructure Ontario para construir un nuevo centro de atención de enfermos crónicos próximo al hospital de Ajax Pickering mediante un proceso de construcción acelerada. Para Lakeridge Health y para toda la comunidad de Durham, es increíblemente emocionante ver cómo el centro cobra vida cada semana. Seguramente haya visto y escuchado que la construcción está progresando rápidamente.

En el mes de junio, nuestro socio constructor, PCL Construction, finalizó la cuarta planta y comenzó a instalar las vigas de las paredes y los paneles del suelo en la quinta planta. Este proceso continuará a lo largo de las próximas semanas mientras que el equipo de PCL Construction finaliza tanto la quinta como la sexta planta.

La finalización de la sexta y la última planta es un hito importante, dado que indica la finalización de la estructura del centro. Una vez finalizada la estructura, los equipos centrarán su atención en otros elementos fundamentales del centro, entre los que se incluyen su sistema de climatización y la instalación externa de los paneles de pared y el revestimiento. Dado que la construcción avanza en tiempo y forma, hay otros desarrollos interesantes a tener en cuenta. Más específicamente, se comenzó a trabajar en el estacionamiento del centro y a finales de este mes se desmontará y retirará una de las grúas que se encuentra en la obra.

Una vez finalizado, el nuevo centro de 320 camas incorporará un moderno diseño y prácticas recomendadas para el control y la prevención de infecciones con el propósito de garantizar la seguridad y la salud de los adultos mayores de la región y los miembros del equipo del futuro centro.

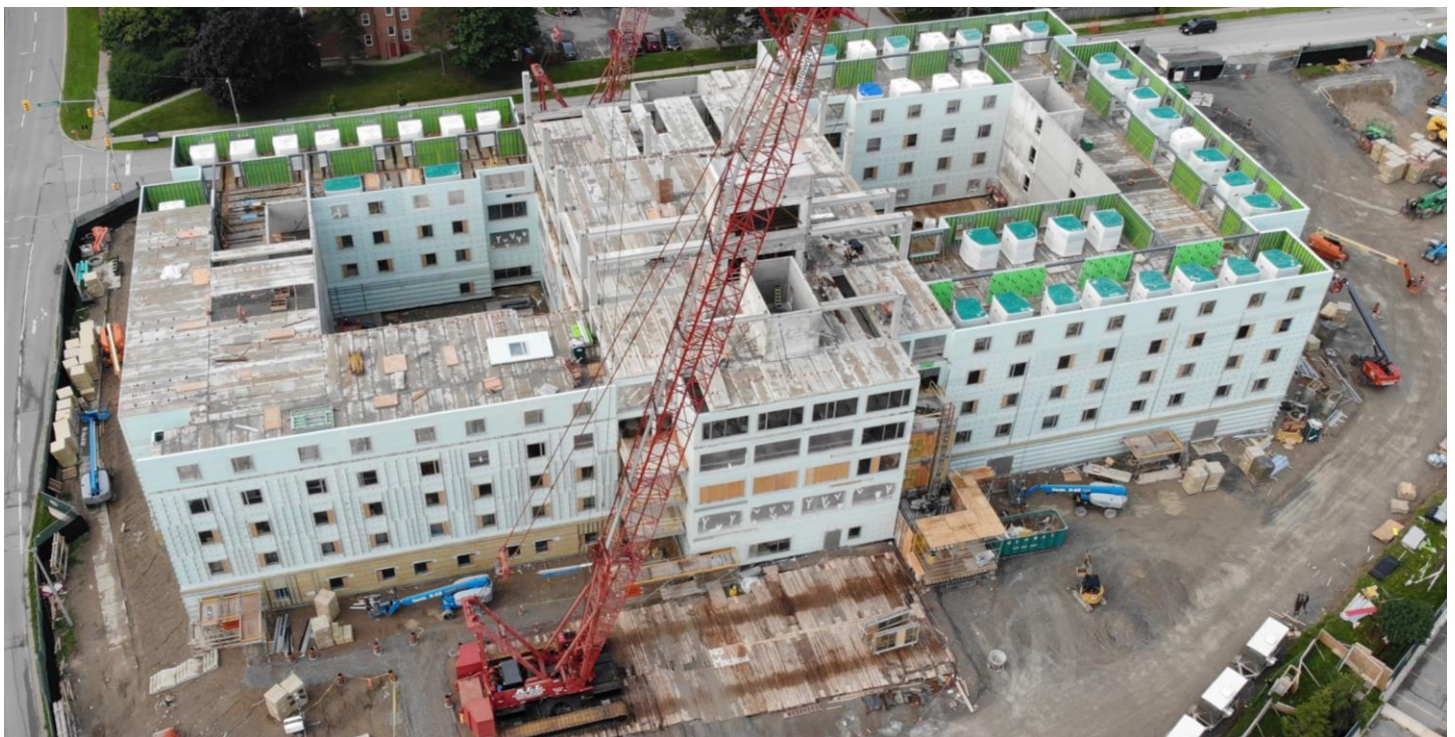

Los equipos trabajando en la sexta planta el 17 de julio de 2021

Les presentamos a Cheyanne Hammell, una de las líderes de la construcción del centro de atención de enfermos crónicos

En el boletín para la comunidad de este mes, queremos presentarles a uno de los muchos miembros excepcionales del equipo que trabaja actualmente en el centro de atención de enfermos crónicos. Cheyanne Hammell es líder de proyectos en PCL Construction y se ocupa, en la actualidad, de supervisar el diseño del nuevo centro de atención de enfermos crónicos de Lakeridge Health. Cheyanne es una mentora y líder que dirigió varios proyectos de construcción transformadores en el área metropolitana de Toronto. Recientemente, fue nombrada como uno de los miembros del Women's Leadership Initiative Championship Team (Equipo de campeonas de iniciativas de liderazgo) del año 2021. El equipo de campeonas representa a influentes y líderes que se identifican como mujeres y que se encuentran en la región de Toronto por su liderazgo y sus contribuciones a los bienes raíces y al desarrollo de la ciudad.



Cheyanne Hammell en el exterior del centro de atención de enfermos crónicos del hospital de Ajax Pickering.

Con una fuerza laboral actual de casi 220 trabajadores, Cheyanne es una parte fundamental de un equipo multidisciplinario mucho más grande que trabaja para crear y construir esta nueva y emocionante instalación que será básicamente el hogar de miembros valorados de nuestra comunidad, sus familias y el personal que los cuidará. Lakeridge Health se complace de formar parte del proceso y quisiera agradecerles a Cheyanne y a los miembros de cada equipo, al igual que a nuestros residentes y socios de atención médica y de la comunidad de la región de Durham por sus contribuciones y su interés en el centro y su desarrollo.

Novedades para las visitas y el equipo de construcción del estacionamiento de la obra

Además de la construcción del centro de atención de enfermos crónicos de última generación, se incluye también la construcción de un estacionamiento con capacidad para 532 vehículos con el objetivo de que lo utilicen tanto el personal y los pacientes como las visitas del nuevo centro y del hospital. Debido a la construcción del nuevo estacionamiento, se efectuarán algunos desvíos y se reducirán los espacios para los vehículos de las visitas y el personal cerca del estacionamiento del lado este del hospital Ajax Pickering. Asimismo, compartimos las novedades del mes de mayo en relación con el estacionamiento de los equipos de construcción en un lote de construcción cerca de la esquina de Barr Road y Monarch Avenue. Este lugar, que donó generosamente un negocio familiar local, lo utilizará el personal de construcción de la obra para estacionar sus vehículos particulares. Esperamos que el uso del nuevo lugar para estacionamiento se incremente en los próximos meses. Aunque la nueva ubicación del estacionamiento ayudará a despejar las calles residenciales de las inmediaciones, anticipamos que se incrementará el tráfico peatonal en las aceras y en el sendero de Clements Woodlot a medida que los trabajadores caminan hacia y desde la obra.

Les pedimos disculpas a los vecinos, las visitas y el personal por cualquier inconveniente que puedan generar estos cambios de estacionamientos. Estamos desarrollando soluciones provisionarias para proporcionar una capacidad adicional en las próximas semanas. Muchas gracias por su paciencia y no dude en contactarnos si tiene alguna duda o pregunta en relación con la construcción del centro.



Esperamos que siga en contacto

Sabemos lo importante que es la construcción del nuevo centro de atención de enfermos crónicos para la región de Durham. Para conocer las novedades sobre la construcción del centro:

- Visite nuestro sitio web en lakeridgehealth.on.ca
- Llame al **905-576-8711 ext. 34167** o envíe un correo electrónico a AjaxLTC@lh.ca con sus preguntas o consultas
- También puede seguirnos en Twitter y Facebook.